

Agenzia delle Entrate  
CATASTO FABBRICATI  
Ufficio Provinciale di  
Milano

Dichiarazione protocollo n. MI0235106 del 06/08/2021

Comune di Milano

Via Jean Jaures

civ. 7D

Identificativi Catastali:

Sezione:

Foglio: 198

Particella: 139

Subalterno: 723

Compilata da:  
Involtti Luigi

Iscritto all'albo:  
Architetti

Prov. Milano

N. 19282

Planimetria

Scheda n. 1

Scala 1:200

PIANO TERRA

MAPP 141

ALTRE UIU

PASSAGGIO COMUNE

ALTRE UIU

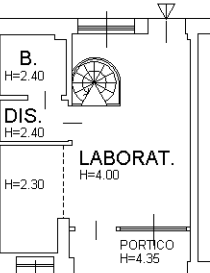

ALTRE UIU

MAPP 140

VIA JEAN JAURES

SOPPALCO

PASSAGGIO COMUNE

ALTRE UIU

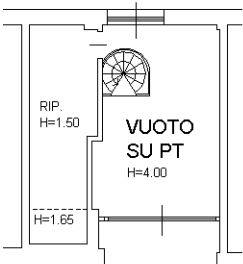

VIA JEAN JAURES

PIANO PRIMO INTERRATO (S1)

ALTRE UIU

PASSAGGIO COMUNE

ALTRE UIU

DEPOSITO  
S.P.P.  
H=2.75

DEPOSITO  
S.P.P.  
H=2.45

ALTRE UIU

TERRAPIENO

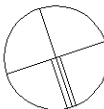

Ultima planimetria in atti